

Sehr geehrter Fischergast!

Unser Fischerrevier in der Drau erstreckt sich von der Landesgrenze Osttirols zu Kärnten bis Irschen. Es ist ein guter Bestand an Äschen, Bach- und Regenbogenforellen sowie Huchen vorhanden.

Fischereierlaubnisscheine werden nur an Hausgäste vergeben. Damit es so bleibt, bitten wir Sie, einige Regeln zu beachten:

Gefischt wird nur mit einer Fliegenrute, einer Fliege und ohne Widerhaken

erlaubte Köder:
Trockenfliege, Naßfliege, Nymphe

Am Tag der Abreise ist das Fischen nicht mehr möglich. Bei Verstoß gegen die Fischereiordnung wird der Berechtigungsschein entzogen.

Petri Heil

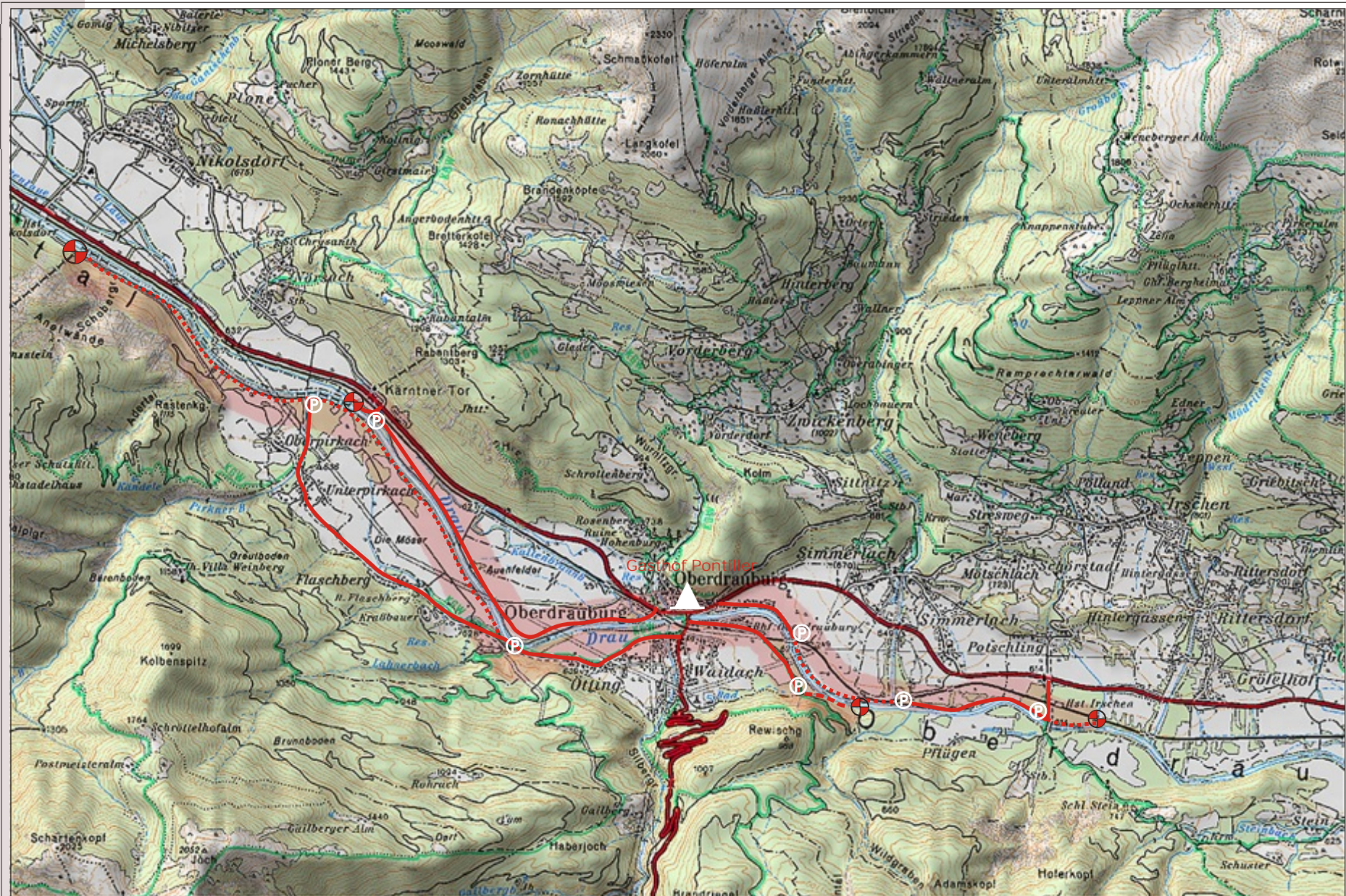

-  Fischereigrenzen
-  Fahrwege
-  Fußwege
-  PKW-Abstellplätze

Brittelmaße und Schonzeiten: Äsche:

Brittelmaß: Milchner 38 cm
Rogner 44 cm

Schonzeit: 01.01. bis 31.05.

Bachforelle:

Brittelmaß: 30 cm
Schonzeit: 16.09. bis 31.03.

Regenbogenforelle

Brittelmaß: 33 cm
Schonzeit: 11.01. bis 31.03.